

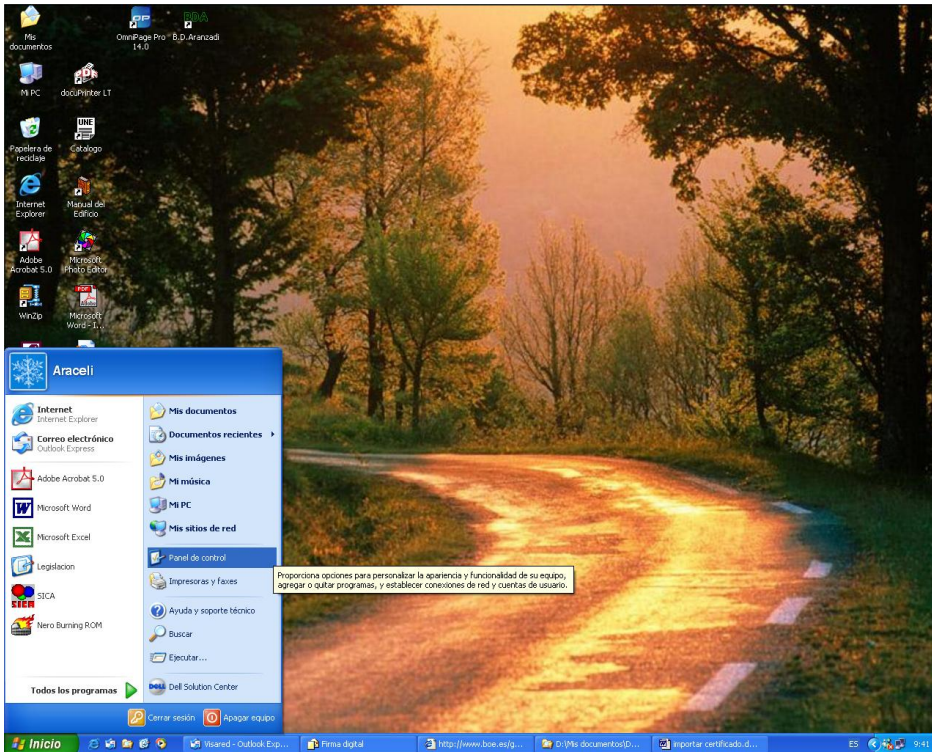

EXPORTAR FIRMA DIGITAL CON LA CLAVE PRIVADA

Esta acción le permitirá guardar la firma en un pendrive, Cd u otro dispositivo portátil y poder firmar desde otro ordenador diferente a aquel donde se realizó la descarga. También se puede descargar a una carpeta del ordenador desde donde se realizará la firma.



1. Desde el ordenador donde se ha hecho la descarga, en **Inicio**, seleccionar **Panel de control** y allí, **opciones de internet**

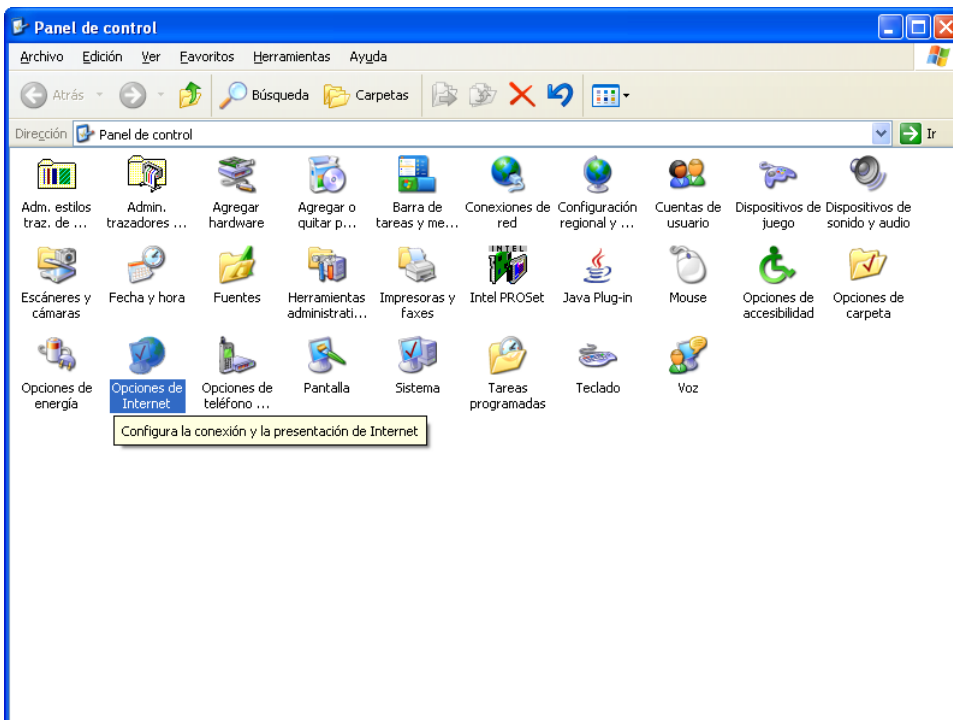

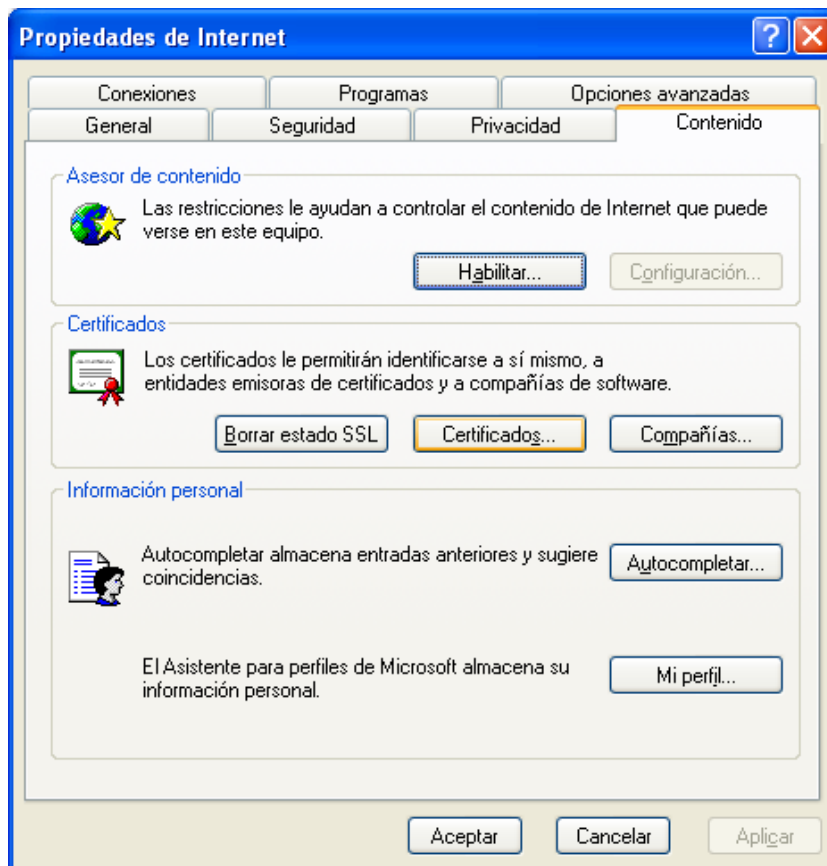
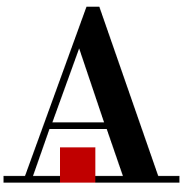

2. Seleccionar en la carpeta **Contenido**, el botón **Certificados**; aparecerá la siguiente pantalla. Seleccionar el archivo y pulsar **Exportar**

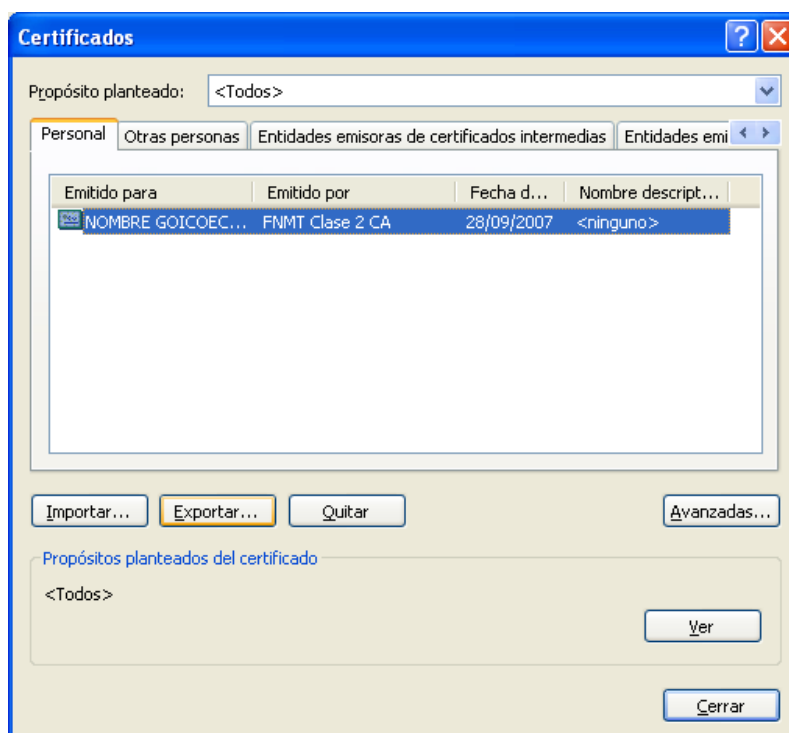



3. Pulsar **Siguiente** y en la siguiente pantalla seleccionar el botón **“Exportar la clave privada”** y pulsar **Siguiente**.

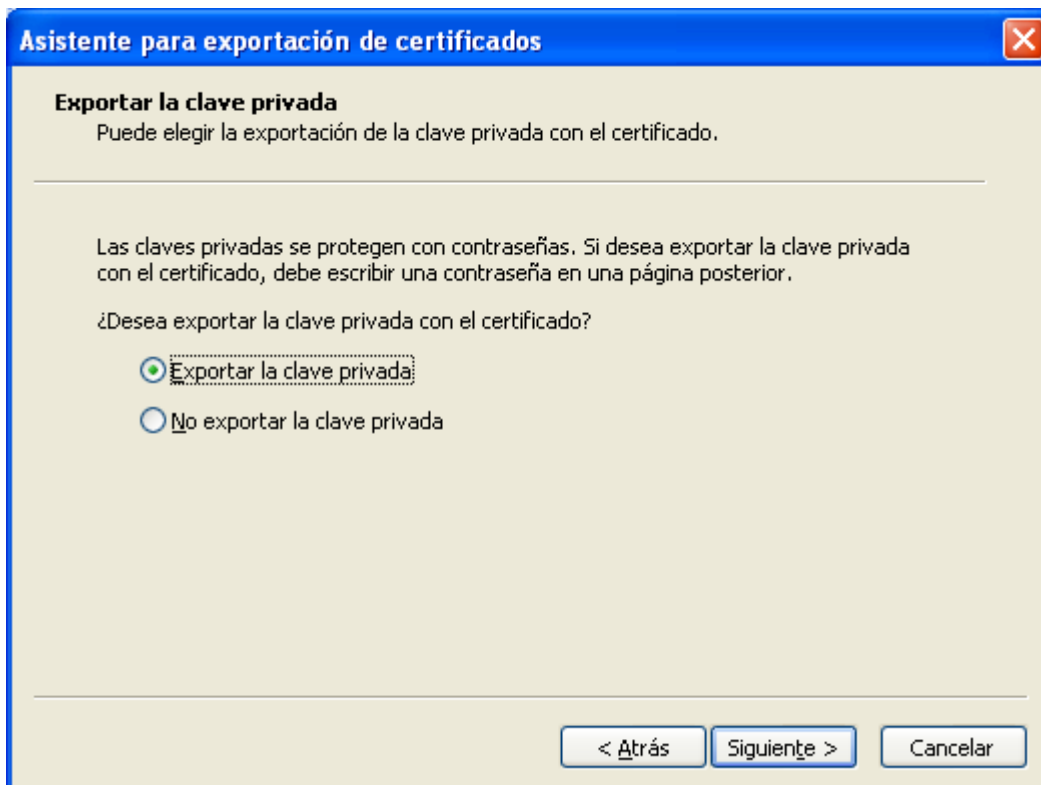



Asistente para exportación de certificados

Formato de archivo de exportación

Los certificados pueden ser exportados en diversos formatos de archivo.

Seleccione el formato que desea utilizar:

- DER binario codificado X.509 (.CER)
- X.509 codificado base 64 (.CER)
- Estándar de sintaxis de cifrado de mensajes: certificados PKCS #7 (.P7B)
 - Si es posible, incluir todos los certificados en la ruta de acceso de certificación
- Intercambio de información personal: PKCS #12 (.PFX)
 - Si es posible, incluir todos los certificados en la ruta de acceso de certificación
 - Permitir protección segura (requiere IE 5.0, Windows NT 4.0 con SP4 o posterior)
 - Eliminar la clave privada si la exportación es satisfactoria

< Atrás **Siguiente >** Cancelar

4. Pulsar **Siguiente** y en la pantalla indicar la contraseña. Esta contraseña es la que luego necesita para la firma de documentos. Debe ser una clave que recuerde porque si la olvida deberá repetir el proceso de exportación. Una vez introducida pulsar **Siguiente**.

Asistente para exportación de certificados

Contraseña

Para mantener la seguridad, debe proteger la clave privada por medio de una contraseña.

Escriba y confirme una contraseña.

Contraseña:

Confirmar contraseña:

**ES MUY IMPORTANTE QUE
RECUERDE ESTA CONTRASEÑA,
QUE SERÁ LA QUE DEBA
INTRODUCIR CUANDO USE LA
FIRMA.**

< Atrás **Siguiente >** Cancelar

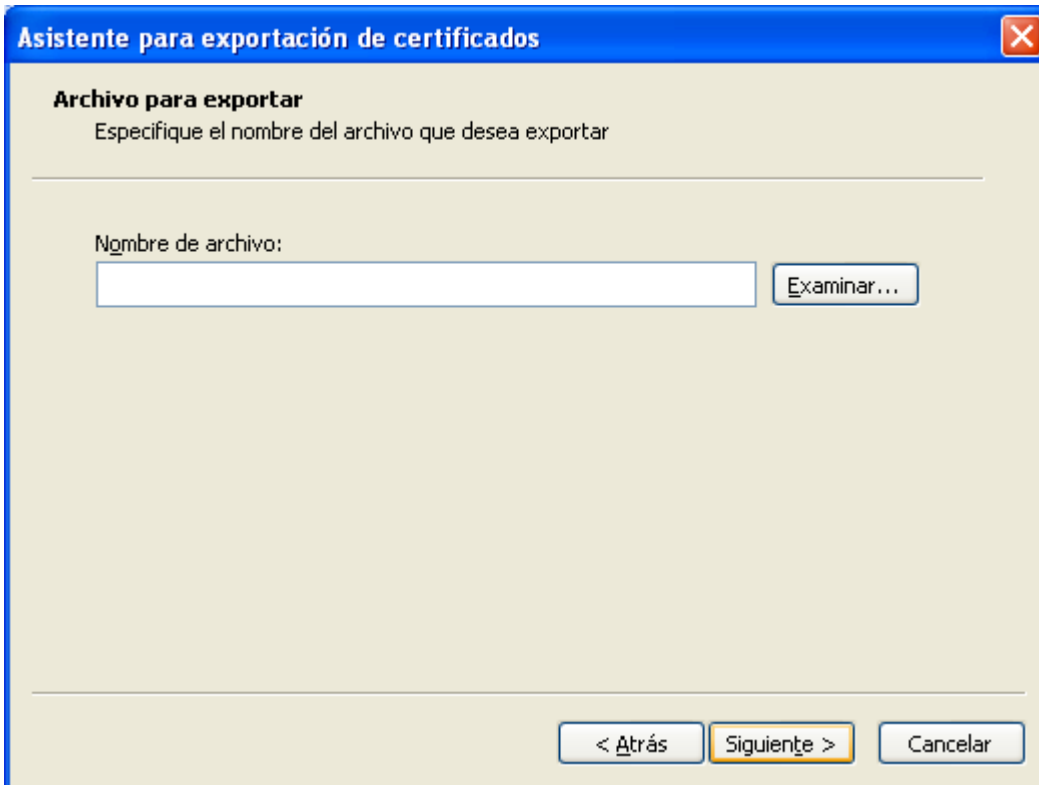

5. Pulsar **Examinar** y en el menú seleccionar la unidad en donde se realizará la exportación. Por ejemplo un pen drive.
6. Indicar el nombre con el que se quiere grabar el archivo y pulsar **Guardar** y en la pantalla que aparece pulsar **Siguiete**

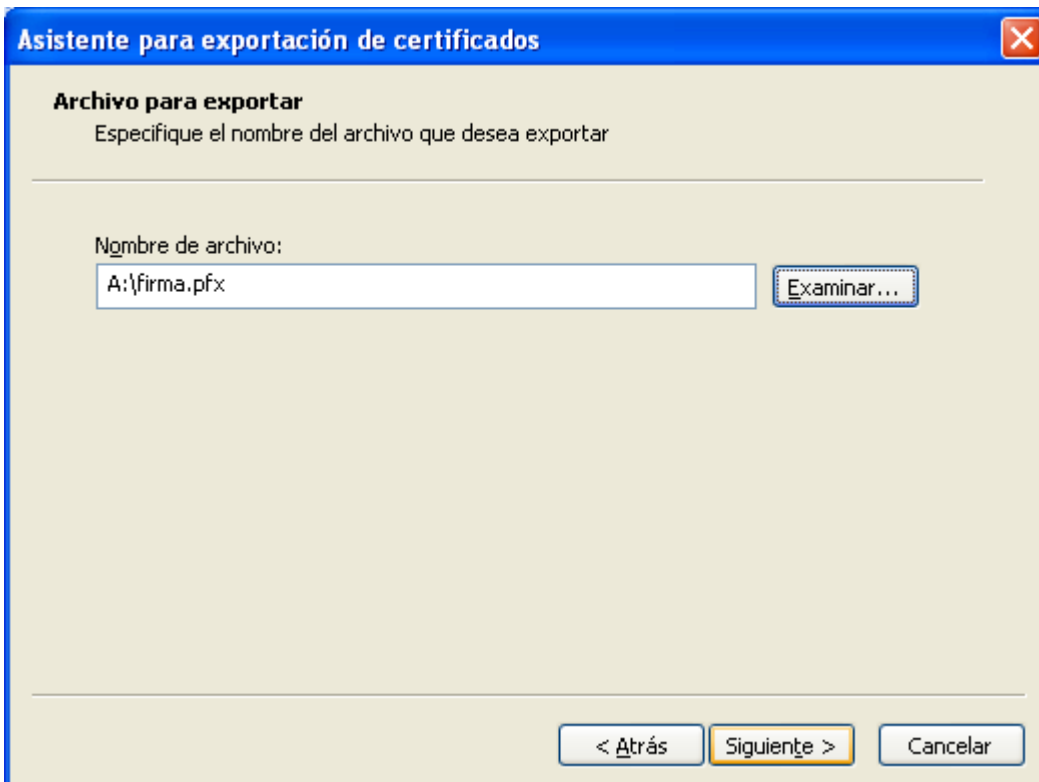



7. Pulsar **Finalizar** y en las pantallas siguientes **Aceptar**



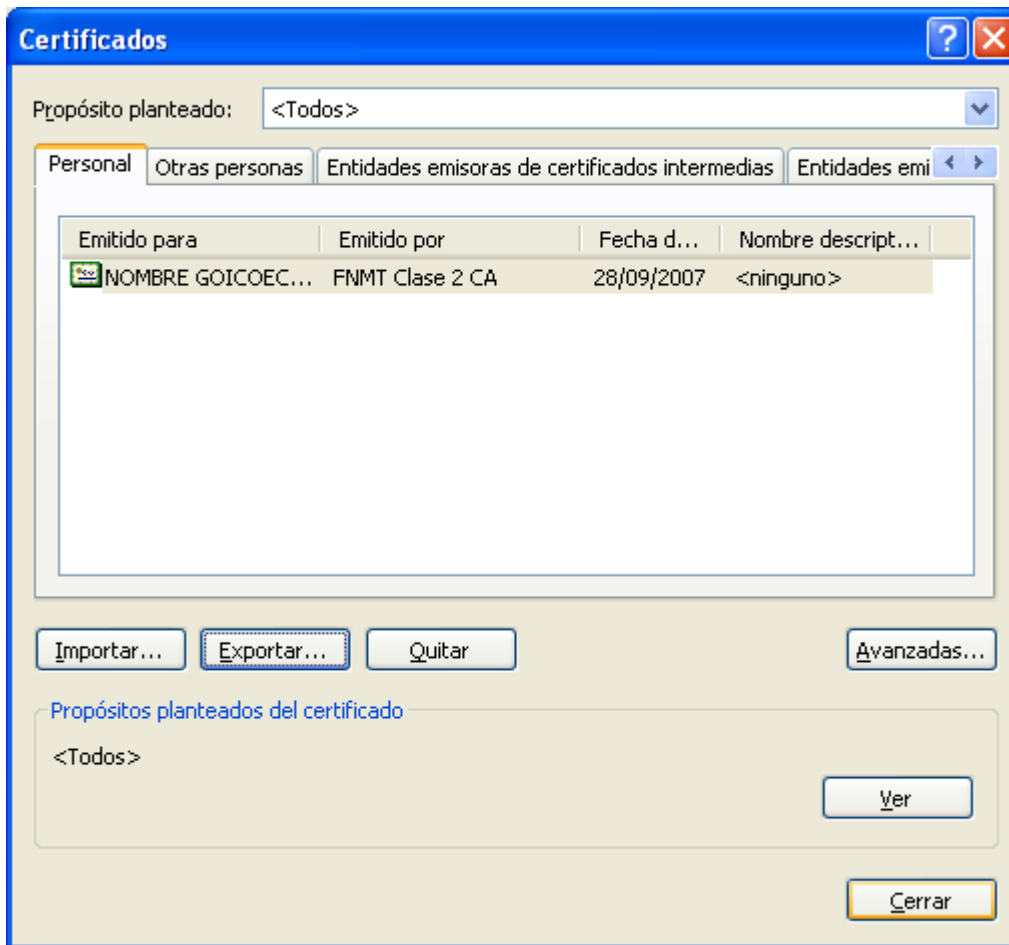

8. Con esto se ha concluido la exportación y se puede cerrar el menú de certificados. Comprobar que en la unidad seleccionada se ha grabado el archivo. Cuando el archivo contiene la clave privada aparece el icono con una llave

